

Notícias **Obra do Cais**



Confira a news mensal da Obra do Cais da Portonave. Boa leitura!

NEWSLETTER Nº 2 - 01/2024

A primeira fase da Obra do Cais da Portonave começou!

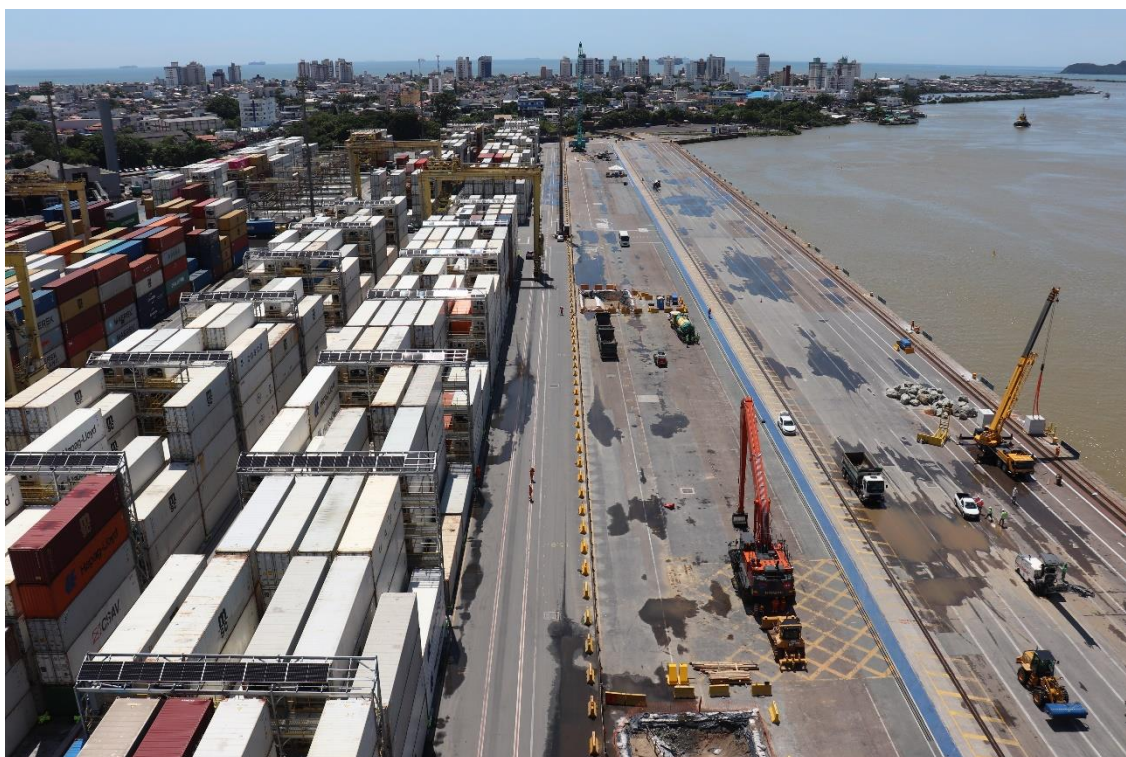

No dia 5 de janeiro, o Terminal iniciou a obra de adequação da infraestrutura do cais, um investimento de R\$ 1 bilhão para receber navios maiores e de última geração no mercado mundial, com até 400 m de comprimento e 17 m de profundidade do rio. O objetivo é ter o ganho de escala e movimentar mais cargas em menos tempo.

Na primeira fase (em andamento), o lado leste (450 m) está isolado do restante do Terminal e foram construídos um *gate* e ponte provisórios para as movimentações da obra, como os caminhões com insumos e os ônibus para o transporte dos profissionais. Já são mais de 350 funcionários diretos e indiretos designados à obra.

Você já assistiu ao vídeo da Obra do Cais? [Clique aqui.](#)



Novo acesso provisório à fase leste da obra.

Após o início da retirada dos acessórios (defensas, cabeços, trilhos) do cais leste e a instalação de quatro boias náuticas para sinalizar a área da obra às embarcações locais, iniciou-se o processo de colocação das pedras no rio para formarem o enrocamento. O enrocamento serve como uma contenção para proteger a estrutura durante a evolução da obra e é composto por pedras estrategicamente posicionadas no rio, totalizando aproximadamente 200 mil toneladas. Após a finalização da obra, as pedras serão removidas.



Trator de esteira empurrando rochas para o rio.

Enquanto isso, testes de engenharia são realizados desde outubro. Quatro estacas com 60 metros de profundidade foram executadas nas proximidades do cais. Os testes de ancoragem estão sendo feitos em dez áreas com o intuito de avaliar a capacidade do solo e validar as premissas consideradas no dimensionamento do projeto. Os tirantes, que serão adotados no projeto, vão ser preenchidos com calda de cimento e fixados com cordoalhas de aço, de forma a aumentar a estabilidade da

estrutura e reforçar as paredes do cais, para que o rio possa ser dragado à uma maior profundidade.

Operação em plena atividade

Mesmo após o início da primeira fase da obra, as operações da Portonave estão mantidas no lado oeste do cais. Além disso, outras melhorias foram implementadas:

- O Terminal adotou a meta de movimentação de 120 contêineres por hora dos navios ao pátio de contêineres e vice-versa.
- Para suprir as demandas operacionais, mais profissionais foram contratados e treinamentos estão sendo realizados. Já são mais de 40 novas vagas para Operação.
- Além disso, para melhorar a eficiência na retirada dos contêineres, os horários para entrada de caminhões são agendados de forma mais uniforme durante 24h por dia, inclusive aos finais de semana.
- Foram feitas reuniões com *depots* e transportadoras da região para distribuir a movimentação dos caminhões de maneira mais eficiente ao longo do dia.



Reunião da equipe da Portonave com depots e transportadoras.

Monitoramentos ambientais

A Portonave possui um plano de monitoramento ambiental da obra. São realizados programas de monitoramentos com propósito de minimizar os impactos ambientais, sendo eles relacionados aos seguintes aspectos:

- Água subterrânea;
- Emissões atmosféricas;
- Estação de tratamento de efluentes;
- Ruído ambiental;
- Estuário;
- Resíduos sólidos e líquidos;
- Movimentação do solo;
- Gestão ambiental;
- Recuperação ambiental.

Visitas na comunidade

Foram realizadas inspeções das edificações vizinhas à Portonave com objetivo de planejar as melhores técnicas e utilização adequada de equipamentos, a fim de evitar qualquer impacto. A equipe da Portonave também visitou a comunidade local para esclarecer dúvidas referentes à obra.

Para mais informações e sugestão de temas, entre em contato com a Assessoria de Imprensa no telefone (47) 99164-4459 ou e-mail: imprensa@portonave.com.br.

Para manifestações relacionadas à Obra do Cais, acesse: <https://www.portonave.com.br/pt/contato/ouvidoria/> ou entre em contato com a Ouvidoria no e-mail: ouvidoria@portonave.com.br ou telefone: (47) 2104-3311.



Esta newsletter atende à condicionante de validade 5.12 Programa de Comunicação Social da Licença Ambiental de Instalação n.º 66/2023, emitida pelo Instituto de Meio Ambiente de Santa Catarina (IMA).

