

# ***PORTONAVE*** **EXPRESS**

ANO 9 • Nº 71 • ESPECIAL FIM DE ANO 2015

**PÁGINA 3**

PORTONAVE LANÇA INSTITUTO E  
PROGRAMA DE VOLUNTARIADO

**PÁGINA 7**

RECONHECIMENTO  
INTERNACIONAL



## **LÍDER DE MOVIMENTAÇÃO NO ESTADO, A PORTONAVE COMPLETA 8 ANOS DE OPERAÇÃO**

Período marca ampliação, crescimento  
de movimentação e reconhecimento  
nacional e internacional

## PAPO EXPRESS

*Um novo ano se inicia e com ele novos projetos e novos desafios nos motivam a buscar sempre o melhor. Assim foi também 2015. Um período de economia retraída e de um cenário pouco favorável. Mas soubemos vencer as principais dificuldades e buscar alternativas para nos mantermos firmes diante da concorrência e sustentarmos a qualidade dos nossos serviços. Com isso, garantimos a nossa liderança no mercado de contêineres do Estado, estabelecemos novas parcerias e conquistamos novos clientes.*

*Um dos grandes destaques deste semestre foi também a conclusão da obra de expansão do Terminal e o início da operação na nova área. Um marco importante na história da empresa e mais um diferencial que traz maior agilidade e competitividade.*

*Além disso, o resultado do trabalho em equipe e da dedicação de todos os colaboradores nos trouxe prêmios e reconhecimento em várias áreas. Um deles foi estarmos novamente na lista das melhores empresas para se trabalhar, segundo o Great Place To Work, como a oitava melhor empresa de Santa Catarina. Esse troféu é muito especial. E por esta conquista agradecemos a todos que ajudam a fazer da Portonave um excelente lugar para se estar. Esse é um dever de todos nós e um compromisso com o qual estamos empenhados. Obrigado a todos. Temos muito orgulho de ter cada um de vocês!*

*Esperamos que gostem do novo formato do Express! Boa leitura!*

**OSMARI DE CASTILHO RIBAS**

Diretor-superintendente administrativo



## ÍNDICE

### 3 ESPECIAL

Portonave lança Instituto e Programa de Voluntariado

### 4 EM FOCO

Câmara movimentou mais de 300 mil toneladas em 2015



### 5 CULTURA

Especial de Natal

### 6 CAPA

Líder de movimentação no Estado, a Portonave completa 8 anos de operação

### 8 SUSTENTABILIDADE



### 10 DATAS ESPECIAIS

## EXPEDIENTE

### Coordenação

Daiane Fagundes Maeinchein

### Realização

Área de Comunicação Corporativa e Responsabilidade Social da Portonave

### Sugestões ou dúvidas

comunicacao@portonave.com.br

### Diagramação

D/Araújo Comunicação

### Textos

Jaqueline Bassetto, Daiane Fagundes Maeinchein e Tairine Trainotti

### Jornalista responsável

Daiane Fagundes Maeinchein

### Revisão

Portonave e D/Araújo Comunicação

### Fotos

Acervo Portonave e banco de imagens

Este informativo é uma publicação da Portonave



# Portonave lança Instituto e Programa de Voluntariado

Em novembro do ano passado, o Instituto Portonave de Responsabilidade Social foi formalmente apresentado aos colaboradores. Criado em 2014, com o objetivo de promover projetos socioambientais em benefício da comunidade, o Instituto também irá gerenciar o Programa de Voluntariado entre os colaboradores.

Para ser um voluntário basta fazer a inscrição na área de Comunicação Corporativa da Portonave. “Assim como o Instituto nasceu de um sonho, o comprometimento dos voluntários vai auxiliar a realização de tantos outros”, destaca a diretora executiva do Instituto, Daiane Fagundes Maeinchein.

O Instituto, que trabalha no atendimento de ações nas áreas de meio ambiente, saúde, educação, cultura e esporte, já assina dois projetos: o concurso de poesia e o projeto de inclusão digital. Ambos são realizados com escolas de Navegantes e, segundo a diretora, além desses, outros projetos da Portonave serão realizados pelo Instituto.

*“No Terminal, temos muitas pessoas dispostas a trabalhar pelo bem da comunidade. O Instituto Portonave vem para dar esse apoio e alinhar o processo.”*

Daiane Fagundes Maeinchein  
Diretora executiva do Instituto



  
Instituto  
**Portonave**

# Câmara movimentada mais de 300 mil toneladas em 2015

A Iceport movimentou, em 2015, 308.661 toneladas, 10% a mais do que no ano anterior. O diretor operacional da câmara, Alfredo Pacheco, atribui o aumento a contratos firmados com grandes empresas produtoras, que utilizam os serviços de estocagem para o mercado asiático. “Conseguimos atrair esses clientes pela qualidade da prestação de serviço, que além da infraestrutura de armazenagem, oferece integração operacional com a Portonave”, explica Pacheco. Além disso, ele destaca que o grande potencial de expedição acontece em virtude do trabalho em equipe e da forma próxima de tratamento com o cliente.

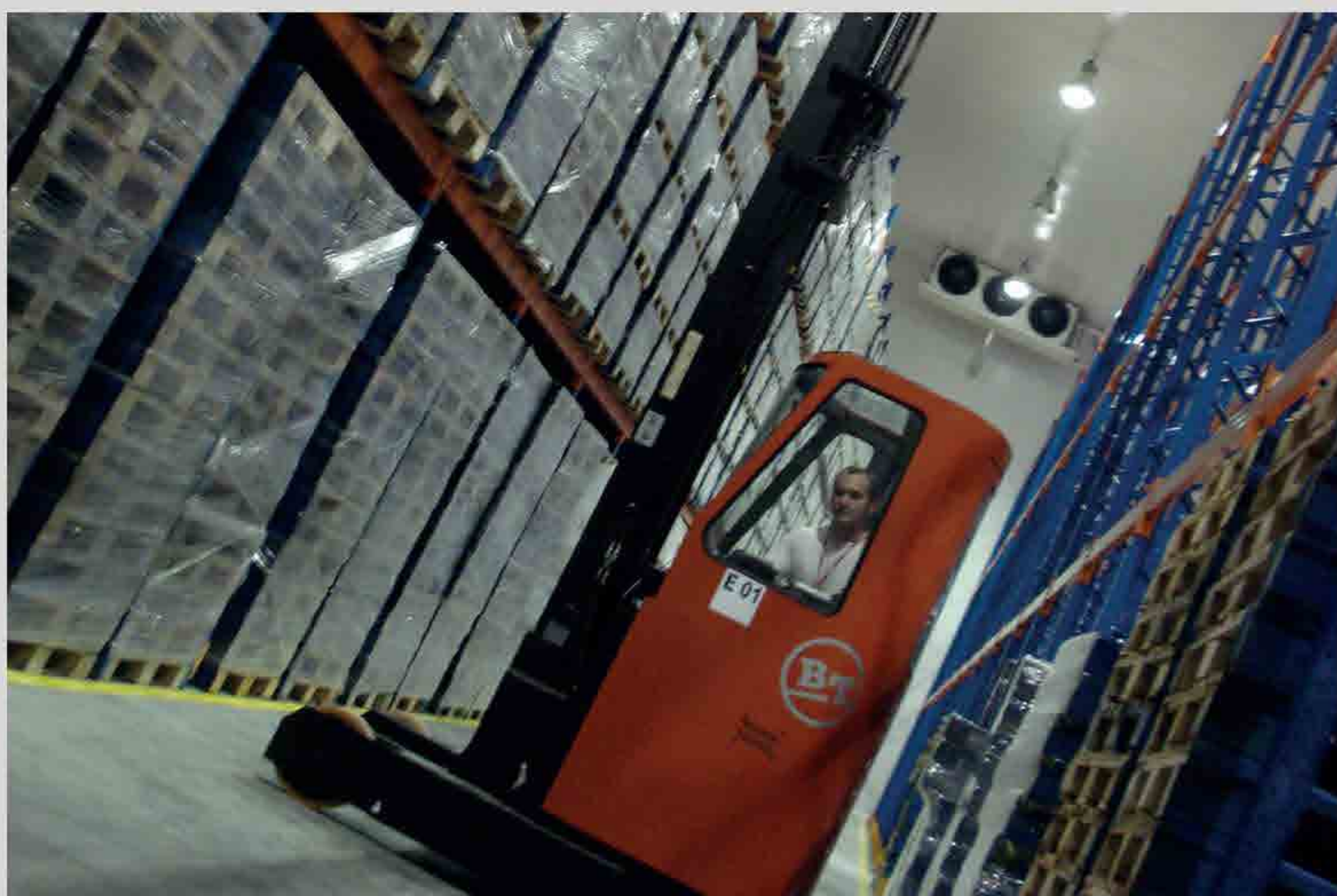

## Colaboradores com cinco anos de empresa são homenageados

Em outubro de 2015, 37 colaboradores foram homenageados por completar cinco anos de casa. Em um coquetel, eles receberam uma placa com seu nome como forma de reconhecimento e um bottom representando os cinco anos de Portonave.



## Homenagem

No dia 27 de dezembro de 2015 perdemos um grande amigo e parceiro. Róger Bitencourt, sócio-diretor da Fábrica de Comunicação, era um apaixonado pela família, pelos esportes, pela vida e pelo trabalho. Esteve com a Portonave desde o início, antes mesmo dos navios atracarem em nosso cais.

Aos que tiveram a honra de conhecê-lo ou de trabalhar ao lado deste comunicador nato, fica o aprendizado e o exemplo de honestidade e garra.

A Portonave sente muito esta perda, mas agradece a dedicação e o carinho em tantos anos de parceria.





# Especial de Natal

Em novembro do ano passado foi realizada a segunda edição da Noite Natalina para os colaboradores. Com direito a brinquedos, pipoca, cachorro-quente e algodão-doce, as famílias e crianças puderam brincar e assistir às apresentações do projeto Contém Cultura e da cantora Faby Fernandes. A surpresa ficou por conta do stand-up com a Déte Pexera, que divertiu o público com o sotaque local e brincadeiras com os costumes da nossa região. E o momento mais esperado foi a chegada do Papai Noel, no caminhão dos bombeiros, trazendo brinquedos e abraços para os pequenos.



Ainda em clima de Natal, pelo quarto ano consecutivo a Portonave distribuiu brinquedos para todas as crianças de 0 a 12 anos de escolas públicas de Navegantes. Cerca de 13.200 brinquedos foram doados às escolas e cerca de 120 presentes foram entregues para outras instituições. Neste ano a ação foi chancelada pelo Instituto Portonave e, para Ricardo Schmitt, voluntário do Instituto, participar das entregas foi muito gratificante:

“É muito legal poder fazer parte e para muitas crianças a pequena lembrança que entregamos é muito importante”, comenta Schmitt.



# Líder de movimentação no Estado, a Portonave completa 8 anos de operação



## Período marca ampliação, crescimento de movimentação e reconhecimento nacional e internacional

Em outubro de 2015, a Portonave celebrou o oitavo ano de operação. Líder em movimentação no Estado desde 2010, registrou em agosto de 2015 a maior movimentação da história com 75.613 TEUs.

O diretor-superintendente administrativo, Osmari de Castilho Ribas, atribui o resultado ao comprometimento de toda a equipe e à infraestrutura. “O bom desempenho é reflexo do trabalho competente de todos os colaboradores e resultado da parceria estabelecida com nossos clientes”, destacou Castilho.

Ao longo desses anos, o Terminal também melhorou o desempenho, atingindo o recorde sul-americano de produtividade na operação de navios, com 270 movimentos por hora (MPH). A produtividade é um dos principais indicadores de eficiência operacional em terminais portuários.

Mas as conquistas não pararam por aí. Além da conclusão das obras de expansão da capacidade estática do pátio, o Terminal recebeu premiações nacionais e internacionais em reconhecimento às atividades portuárias e sociais.

## Expansão de área dobra capacidade estática do pátio de contêineres





## Maiores e Melhores do Transporte

Em 2015, a Portonave teve mais um reconhecimento público pela qualidade de seus serviços. A empresa foi agraciada com o prêmio Maiores do Transporte & Melhores do Transporte como a melhor na modalidade Terminais Portuários. A iniciativa, que está na 28ª edição, é promovida pelas revistas Transporte Moderno e Technibus. A escolha da Portonave foi baseada em análise do balanço financeiro de 2014.



A SUPERVISORA DE COMUNICAÇÃO, DAIANE FAGUNDES MAEINCHEIN, RECEBEU A HOMENAGEM NO DIA 24 DE NOVEMBRO, EM SÃO PAULO



O DIRETOR-SUPERINTENDENTE OPERACIONAL, RENÉ DUARTE, E A GERENTE DE RH, ALESSANDRA SANTOS, PARTICIPARAM DA CERIMÔNIA, EM LONDRES

## Reconhecimento internacional

As atividades desenvolvidas pela Portonave receberam prestígio internacional. O Terminal foi novamente finalista dos prêmios Containerisation International Awards e Lloyd's List Awards Global na categoria operador portuário do ano e ainda recebeu menção honrosa do último. A premiação é um reconhecimento do jornal britânico Lloyd's List, especializado em logística portuária, que reconhece empresas que contribuem para o transporte marítimo de contêineres e a indústria logística por inovação, proatividade ou pioneirismo.



## Terminal Portuário de Navegantes tem agora espaço para 30 mil TEUs

Para manter a liderança e apostando no crescimento, a Portonave concluiu em setembro do ano passado mais uma etapa de expansão. A empresa aplicou aproximadamente R\$ 120 milhões para dobrar a capacidade estática do pátio, que passou de 15 mil para 30 mil TEUs. A área já está em operação.

Atualmente, a Portonave soma 400 mil m<sup>2</sup> de área, 3.900 m<sup>2</sup> de armazém para inspeção de cargas e mais de 2.100 tomadas para contêineres reefers, o que representa um importante diferencial competitivo no mercado. “O Terminal investe em infraestrutura, mão de obra qualificada e equipamentos para se antecipar à demanda, captar e atender da melhor forma os clientes”, destaca o diretor-superintendente

administrativo, Osmari de Castilho Ribas.

Responsável pela obra, o diretor-superintendente técnico, Felipe Basílio Ferreira, comenta que foram 13 meses de trabalho para a entrega dos 91 mil m<sup>2</sup> de área, dentro do prazo previsto no planejamento da empresa. A ampliação fazia parte do masterplan da Companhia e os trabalhos iniciaram em junho de 2014, quase sete anos após o primeiro navio atracar no Terminal.

A Portonave investiu ainda em uma nova subestação de energia, com capacidade para 10 MVA (Megavolt Ampère: unidade equivalente a 1 milhão de volts ampère), o que é mais do que suficiente para atender toda a demanda da empresa. Ainda nesta etapa, o Terminal está concluindo a ampliação do armazém para inspeção de cargas e a área de DTA - Despacho de Trânsito Aduaneiro. O armazém e a área de DTA passarão de 2 mil m<sup>2</sup> para 3.900 m<sup>2</sup>.

## Nossa Praia já construiu 9 km de deques

O projeto Nossa Praia já mudou a paisagem da orla de Navegantes. Com a construção de quase 9 quilômetros de deques já concluídos,

plantio de milhares de novas mudas e início da reconstrução de dunas, quem passeia pelas praias já pode perceber a diferença.



PARTE DO DEQUE JÁ ESTÁ PRONTA E O RESTANTE SERÁ ENTREGUE EM UM ANO

## Projeto vence premiação

No segundo semestre de 2015, a iniciativa rendeu à Portonave o prêmio Fritz Müller, promovido pela Fundação do Meio Ambiente (Fatma), na categoria responsabilidade socioambiental. Pelo destaque na premiação, no dia 19 de novembro o engenheiro de Segurança do Trabalho, Gabriel Telles, apresentou o case do projeto Nossa Praia na Agenda Sustentável SC, promovida pela Federação das Associações Empresariais de Santa Catarina (Facisc). O evento, realizado em Blumenau, contou com seminários e oficinas, e teve como objetivo difundir o conceito de sustentabilidade no meio empresarial.



## Colaboradores são orientados sobre prevenção de acidentes de trabalho

A Semana Interna de Prevenção de Acidentes de Trabalho - SIPAT 2015 teve a realização de oito palestras, exames e orientações em saúde, com grande participação dos colaboradores. Ao todo, 727 pessoas assistiram às palestras, que abordaram desde trabalho seguro portuário até motivação e perda auditiva. Os colaboradores que frequentaram ao menos uma das apresentações ganharam camisetas dry fit para incentivar a prática esportiva.

Além de palestras, durante a semana dedicada à prevenção de acidentes foi realizada uma exposição de Equipamentos de Proteção Individual (EPIs), exames e informações sobre saúde com a Secretaria de Saúde de Navegantes e a distribuição de adesivos com a frase "Eu pratico trabalho seguro e direção defensiva". Também estava disponível uma parede de escalada



para treinamento e foi realizada uma blitz dos mecânicos da Honda com vistoria e informações sobre revisão e manutenção em motos.



# III Concurso de Poesia premia estudantes e lança livro

O Instituto Portonave e o Instituto Caracol realizaram a entrega de prêmios e certificados aos estudantes que participaram do III Concurso de Poesia, promovido pelas duas instituições. A cerimônia ocorreu no dia 10 de novembro e também marcou o lançamento do livro com 36 poemas dos participantes. Nessa edição, o concurso homenageou o poeta de Timbó, Lindolf Bell.

Os primeiros colocados em cada categoria ganharam um e-reader e um vale-livro de R\$ 50. O segundo e terceiro lugares foram contemplados com um vale-livro no valor de R\$ 150 e R\$ 100, respectivamente. As escolas receberam exemplares do livro publicado e as professoras que orientaram a atividade uma orquídea. Nessa edição competiram em quatro categorias 335 alunos, de 17 escolas, entre elas as Apaes de Penha e Navegantes.



## Portonave na São Silvestre

Os colaboradores Sidnei Reicharts e Fernando Vidal foram os representantes da Portonave na 91ª edição da Corrida de São Silvestre, em São Paulo. Realizada no dia 31 de dezembro de 2015, a prova é uma das principais corridas de rua do Brasil, com percurso de 15 quilômetros. Na competição com mais de 23 mil corredores de todo o mundo, nossos atletas tiveram um bom desempenho. Sidnei encerrou a prova em 01h17m39s e Fernando realizou o percurso em 01h35m44s.



## Crianças do Projeto Onda, da Portonave, realizam ações da Corrente do Bem

Doações de roupas, alimentos e calçados, apresentações de teatro, confecção de lixeiras ecológicas e visita ao asilo foram algumas das atividades da Corrente do Bem, desenvolvidas em novembro e dezembro pelas 1.070 crianças do Projeto Onda, realizado pela Portonave. No primeiro semestre elas foram nomeadas Oficiais do Bem e passaram a compartilhar os valores aprendidos. Após a formatura simbólica, os alunos realizaram as campanhas para arrecadação de

alimentos e brinquedos, que foram posteriormente destinados a famílias carentes. O Projeto Onda passa por três etapas: o aprendizado, a responsabilização e a ação, por meio de encontros semanais sobre igualdade, solidariedade e outros assuntos relacionados à cidadania, para crianças entre 7 e 10 anos, durante quatro meses. A iniciativa foi criada em 2013 por colaboradores da Portonave e teve a participação de 1.685 crianças, com apoio de estudantes da Faculdade Sinergia.





ANIVERSARIANTES DE JULHO

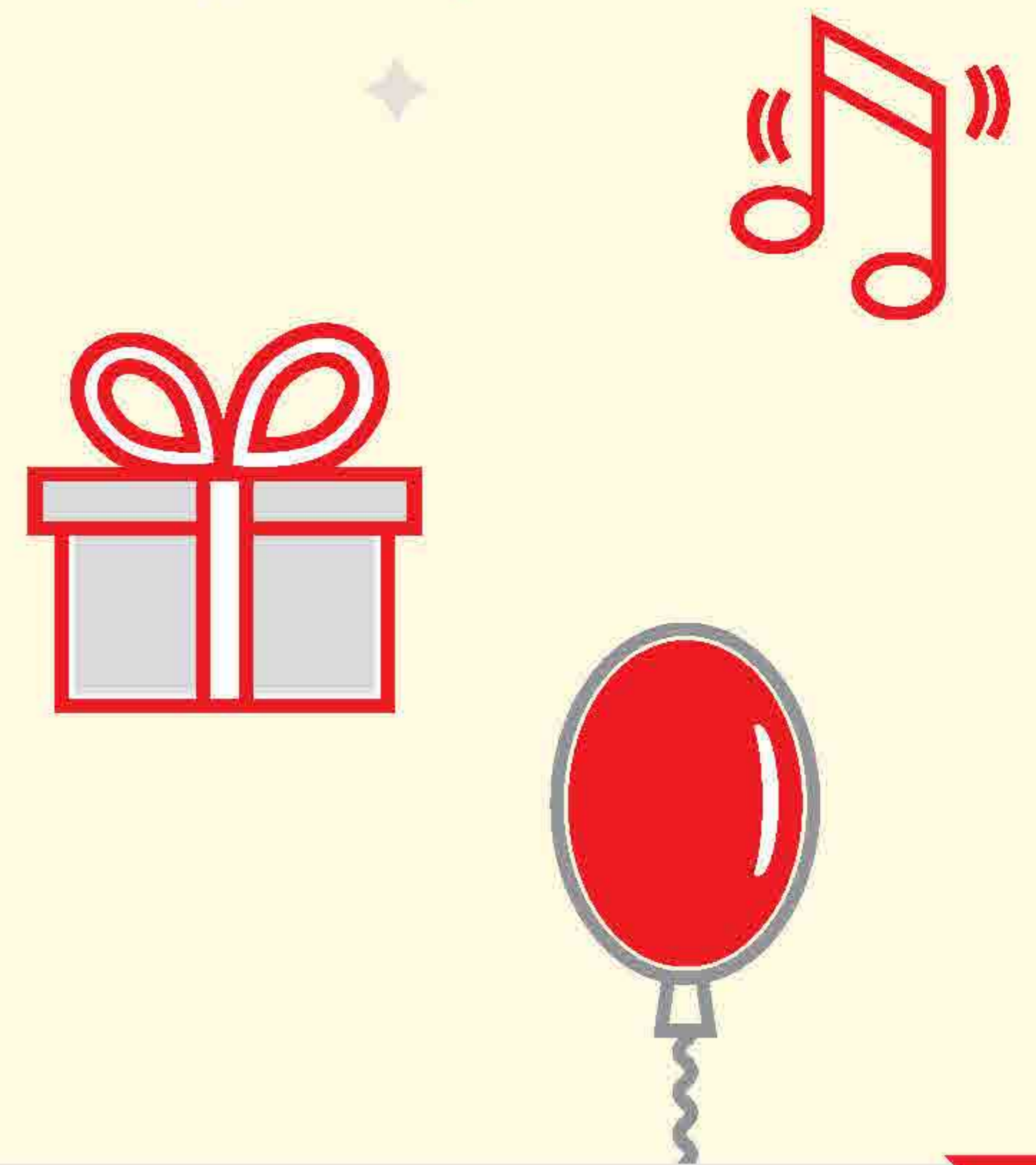

## NASCIMENTO

### Setembro

Lucinei Júlio Quintino (Operacional) foi pai de Henrique Quintino em 15/09/2015

Robson Damião de Jesus (Operacional) foi pai de José Davi Bissoli de Jesus em 19/09/2015

Marcos de Souza Bueno (Operacional) foi pai de Marcos Vínicius de Souza Bueno em 23/09/2015

Felipe Eduardo da Costa (Comercial/Gate) foi pai de Julia Gabriel da Costa em 24/09/2015

### Outubro

Cléverson Rosa Vargem (Operacional - Iceport) foi pai de Isabella Inácio da Silva Rosa em 01/10/2015

Adalberto Rodrigues de Oliveira (Operacional) foi pai de Davi Lucas Benincá de Oliveira em 01/10/2015

Jobyrson Mendes Ramos (Operacional) foi pai de Daniel Klein Mendes em 15/10/2015

Guilherme Antônio Santana (Operacional) foi pai de Maria Julia Santana em 17/10/2015

Thiago Luis Machado (Operacional) foi pai de Hiago Medeiros Machado em 17/10/2015



ANIVERSARIANTES DE AGOSTO



ANIVERSARIANTES DE SETEMBRO



ANIVERSARIANTES DE OUTUBRO

## CASAMENTO

### Agosto

André Koch (Operacional - Iceport) casou-se com Cristina de Oliveira Gonçalves Koch em 06/08/2015

### Setembro

Anderson de Souza (Gate) casou-se com Gabriela Francini da Silva Merlo em 14/09/2015

Flávio Berto (Operacional) casou-se com Débora Brasil Berto em 25/09/2015

### Outubro

Toni Hercílio Weber (Operacional) casou-se com Francine Ribeiro Weber em 01/10/2015

Leandro Gustavo Westfal (Financeiro) casou-se com Daniele Migliorini Westfal em 16/10/2015



ANIVERSARIANTES DE NOVEMBRO

## FORMATURA

### Julho

Sandra Elisa Knepper Monteiro (Operacional) formou-se em Tecnólogo em Gestão Portuária em 06/07/2015

### Agosto

Rodrigo Nachtigall Fiori (Manutenção) formou-se em Engenharia Elétrica em 22/08/2015

Cassiano da Silva Farias (Manutenção) formou-se em Processos Gerenciais em 28/08/2015

### Setembro

Luis Carlos de Lima (Operacional) formou-se em Tecnólogo em Gestão Portuária em 14/09/2015



ANIVERSARIANTES DE DEZEMBRO

ESTAMOS LANÇANDO UM NOVO  
JEITO DE FAZER O BEM.

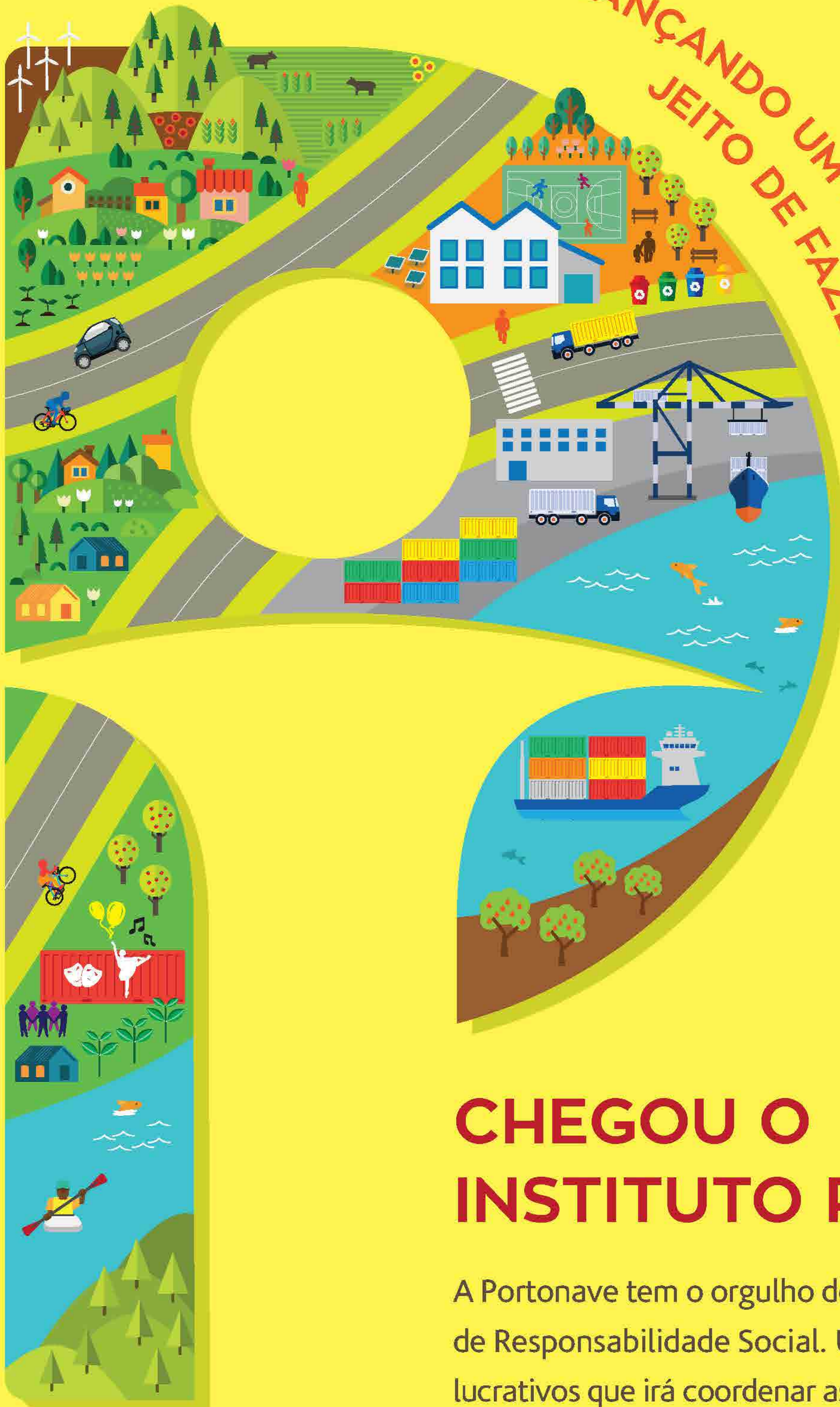

## CHEGOU O INSTITUTO PORTONAVE.

A Portonave tem o orgulho de lançar o Instituto Portonave de Responsabilidade Social. Uma organização sem fins lucrativos que irá coordenar as atividades socioambientais que realizamos em benefício da nossa comunidade. É assim, com comprometimento e olhar no futuro que vamos levar mais solidariedade, cidadania e oportunidades para as pessoas.

