

PORTONAVE EXPRESS

ANO 9 - Nº 72 - JANEIRO E FEVEREIRO/2016

PORTONAVE 1

INSTITUTO PORTONAVE INICIA
PROJETO DE INCLUSÃO DIGITAL

PORTONAVE 10

TERMINAL ESTÁ ENTRE AS MELHORES
EMPRESAS PARA TRABALHAR DE SC

PORTONAVE OPERA RTGs COM ENERGIA ELÉTRICA E REDUZ EMIÇÃO DE POLUENTES

Novo sistema tem baixo custo de manutenção
e ajuda a preservar o meio ambiente

PAPO EXPRESS

Os indicadores econômicos atuais apontam para um ano de muitos obstáculos. Isso mostra que teremos bastante trabalho pela frente para atingirmos as nossas metas, crescermos e gerarmos oportunidades. O importante é que a estratégia e as soluções dependem da nossa própria equipe.

Temos em nosso grupo as condições necessárias para ganhar espaço, assumir responsabilidades, superar e transformar. O momento exige agilidade, capacidade de adaptação e integração. Nesse contexto, o nosso caminho passa pela melhoria contínua da infraestrutura e da gestão, pela capacidade de superar problemas básicos e de inovar. Reconhecer oportunidades e transformá-las em vantagem competitiva, superar limitações e enfrentar grandes desafios caracterizam os profissionais que querem ser protagonistas.

Poderemos acompanhar nesta edição o processo de eletrificação dos RTGs, que está se encaminhando para a fase final. Trata-se de um projeto inovador e sustentável e que melhora a produtividade do nosso Terminal. Também nesta edição, tratamos da navegação de cabotagem e a importância desta para o incremento da movimentação, além de muita informação do que juntos estamos construindo.

Destacamos ainda, que pelo segundo ano consecutivo estamos entre as melhores empresas para trabalhar em SC, segundo os critérios do GPTW. Desejo que a transparência, a informação compartilhada, o esforço coletivo, a discussão de ideias para melhorar o ambiente e a eficiência criem a base para uma empresa cada vez melhor para todos os colaboradores. Desejo que possamos ser referência e preparar uma organização cada vez mais eficaz e competitiva.

Obrigado a todos e boa leitura.

OSMARI DE CASTILHO RIBAS

Diretor-superintendente administrativo



ÍNDICE

3 EM FOCO

Instituto Portonave dá início ao Projeto de Inclusão Digital

4 CAPA

Eletrificação dos RTGs vai reduzir emissão de CO₂ e diminuir manutenção dos equipamentos

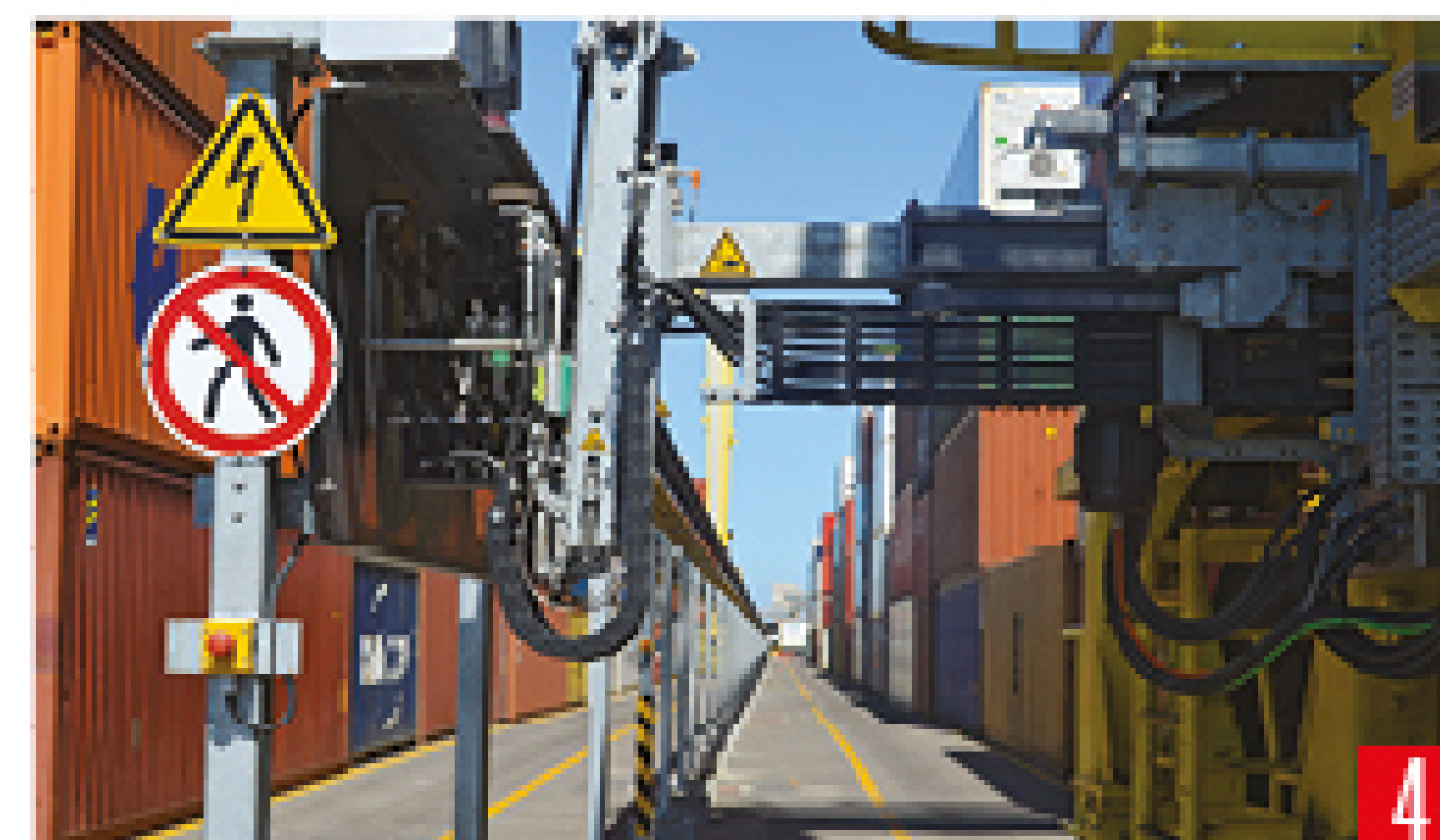

6 RESPONSABILIDADE SOCIAL

Projeto Nossa Praia conquista Prêmio Expressão de Ecologia

8 PREVENÇÃO

Portonave intensifica campanha de combate ao *Aedes aegypti*

9 SAÚDE



10 ORGULHO

GPTW coloca a empresa entre as melhores para trabalhar em Santa Catarina

EXPEDIENTE

Coordenação
Daiane Fagundes Maeinchein

Realização
Área de Comunicação Corporativa e Responsabilidade Social da Portonave

Sugestões ou dúvidas
comunicacao@portonave.com.br

Diagramação
D/Araújo Comunicação

Textos
Jaque Bassetto, Daiane Fagundes Maeinchein, Melissa Aragão de Souza e Tairine Trainotti

Jornalista responsável
Daiane Fagundes Maeinchein

Revisão
Portonave e D/Araújo Comunicação

Fotos
Acervo Portonave e banco de imagens

Este informativo é uma publicação da Portonave.



Instituto Portonave inicia Projeto de Inclusão Digital



É cada vez maior o número de crianças e adolescentes com acesso a smartphones, tablets e computadores. Com o avanço da era digital, o conhecimento básico em informática tornou-se indispensável. Para auxiliar estudantes nesse desenvolvimento tecnológico, voluntários do Instituto Portonave, coordenados pelo gerente do departamento de Tecnologia da Informação (TI), Jardel Fischer, estão instalando computadores e fornecendo treinamento para escolas municipais de Navegantes.

O Projeto de Inclusão Digital é uma iniciativa do Instituto Portonave e tem como objetivo democratizar o acesso dos estudantes às tecnologias da informação e inseri-los no mundo digital. Devem ser repassadas cerca de 250 máquinas. “São equipamentos bons, mas que não atendem mais à necessidade da empresa. Porém para pesquisas e outras atividades

são bastante eficientes”, explica Jardel. Além dos computadores, voluntários do departamento de TI oferecem treinamento básico para as professoras sobre a utilização dos equipamentos. Eles também ministram palestras para pais e alunos em que orientam sobre os cuidados que devem ser tomados ao acessar a internet, principalmente as redes sociais.

“Muitas crianças usam a internet com a moderação dos pais, outras sequer têm computador em casa. Por isso, a ação educativa dos nossos voluntários é extremamente importante para todos os estudantes usarem a rede com segurança”, enfatiza Fischer.

A instalação dos equipamentos deve levar em média 18 meses e a ideia é que todas as escolas municipais sejam atendidas pelo projeto.

Projeto busca democratizar o acesso dos estudantes às tecnologias da informação e inseri-los no mundo digital



Portonave
substitui diesel por
energia elétrica na
operação dos RTGs

A Portonave está em fase de conclusão do projeto de eletrificação dos RTGs, guindastes que fazem o movimento do contêiner do caminhão para o pátio de armazenagem e vice-versa. Com a implantação do sistema Busbar System (barramento de transporte de energia), os 18 equipamentos do Terminal passarão a ser alimentados com energia elétrica e não mais com geradores a diesel.

A área de expansão de contêineres recebeu a primeira etapa do projeto, com a instalação do sistema em oito RTGs. A ideia foi iniciar as atividades operacionais no novo pátio já com a tecnologia em funcionamento. "Até maio todos os equipamentos vão ser dotados com o sistema", explica o gerente de Manutenção, Marcelo Diniz. Segundo ele, entre os motivos para a mudança estão a

A Portonave investiu R\$ 25 milhões para a implantação do Busbar System

redução do consumo de diesel, o baixo custo de manutenção e a significativa redução de gases poluentes. "A eletrificação traz várias vantagens, como aumento de produtividade nos RTGs, melhoria na confiabilidade dos equipamentos, aumento da vida útil, além da redução significativa da emissão de gases poluentes", comenta.

A Portonave investiu R\$ 25 milhões para a implantação do sistema. "Buscamos sempre melhorar a qualidade na prestação dos serviços que oferecemos, alinhando competência com desenvolvimento sustentável", diz o diretor-superintendente administrativo da Portonave, Osmari de Castilho Ribas.

Com a finalização do projeto, o consumo de diesel do Terminal será reduzido em aproximadamente 62%. "Com o uso de geradores a diesel nos RTGs são emitidas 2,6 milhões de toneladas/ano de gases do efeito estufa. Com a troca, a emissão passa a ser de 83 mil toneladas/ano. O número representa uma redução de 98% na emissão decorrente dos equipamentos", explica o engenheiro ambiental Gabriel Telles.

Entenda o sistema

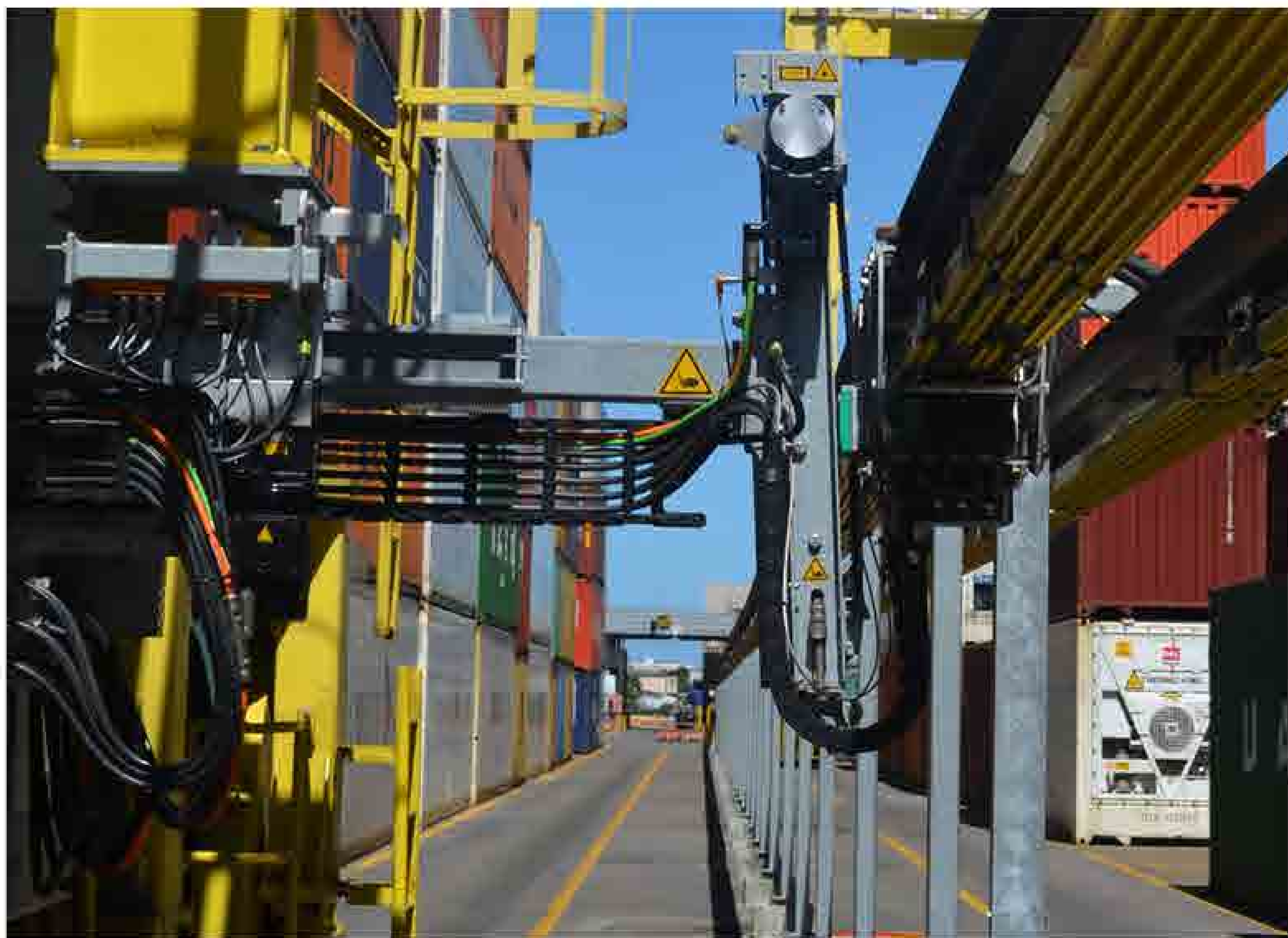

O sistema de tecnologia alemã é o mais moderno do mundo e é muito utilizado em portos da Europa e da Ásia. Seu funcionamento exige a instalação de um conjunto de barras condutoras com suportes de aço

em toda a extensão de cada área de empilhamento do Terminal. Cabos de baixa tensão conduzem a energia das subestações até os barramentos e para o RTG através de um braço coletor automático conectado ao

barramento. Esse processo é todo automatizado e não necessita de intervenção humana. O equipamento possui um sistema de segurança que evita possíveis choques ao contato com o equipamento.

Nossa Praia vence Expressão de Ecologia

A Portonave conquistou, pela terceira vez, o Prêmio Expressão de Ecologia, a maior premiação ambiental da região Sul do Brasil. O Terminal venceu na categoria Recuperação de Áreas Degradadas com o Nossa Praia - Projeto de Recuperação e Proteção da Orla de Navegantes. Os 27 vencedores da 23ª edição do prêmio foram conhecidos no dia 15 de fevereiro.

A Portonave já venceu o Expressão de Ecologia em 2009 e 2011, na categoria Gestão Ambiental. O case vencedor deste ano é o projeto Nossa Praia, resultado de um Plano de Recuperação de Áreas Degradadas (PRAD) como medida de compensação pelo uso da área para ampliação do pátio de contêineres do Terminal Portuário. O projeto visa a recuperação da faixa de restinga da orla municipal, com o objetivo de restaurar e dar as condições necessárias para preservação ambiental e uso consciente e sustentável da praia.

As obras iniciaram em março de 2015 e têm duração de 36 meses. "A Portonave acredita e trabalha com o desenvolvimento alinhado à sustentabilidade. Por isso, buscamos

junto aos órgãos responsáveis para que os recursos dessa compensação fossem direcionados para ações efetivas em Navegantes. Essa conquista mostra que para nós o respeito ao meio ambiente é um compromisso", sustenta o diretor-superintendente administrativo da Portonave, Osmari de Castilho Ribas.

A cerimônia de entrega do Troféu Onda Verde será no Fórum de Gestão Sustentável 2016, que será realizado em agosto, em Florianópolis. Nesta edição, participaram 129 projetos ambientais.

Plantio de mudas nativas é intensificado

A Portonave, atendendo a critérios de sustentabilidade, concentrou a contratação de empresas locais no projeto Nossa Praia. Nos últimos meses, com o clima favorável, o plantio foi intensificado. Foram plantadas cerca de 2 mil mudas de espécies nativas, arbustivas (aroeira, grumixama, araçá e pitanga) e herbáceas (ipomeia). Também foram instalados anteparos para a formação de dunas embrionárias em 30 pontos da orla.



Homenagem a Nossa Senhora dos Navegantes

A festa da Nossa Senhora dos Navegantes iniciou no dia 22 de janeiro, com missas, procissão fluvial e atrações musicais, e terminou no dia 2 de fevereiro, dia da padroeira dos Navegantes.

O evento também celebrou os 20 anos do Santuário. A 120ª edição da festa foi patrocinada pela Portonave e recebeu milhares de fiéis. A homenagem à santa protetora dos pescadores e navegadores contou com a presença dos colaboradores do Terminal.



COLABORADORES PARTICIPARAM DA PROCISSÃO FLUVIAL

Canal de Ética

Empresa independente recebe manifestações relacionadas à Portonave

Colaboradores, clientes, fornecedores e prestadores de serviços da Portonave têm mais um canal, além da Ouvidoria, para formalizar suas manifestações. No Canal de Ética são aceitas denúncias, reclamações ou qualquer manifestação referente a assédios moral e sexual, conflitos de interesses, suspeitas de fraudes, desvio de mercadorias, entre outros. O relator pode fazer suas considerações pelo e-mail etica@portonave.com.br e pelo telefone 0800 702 2312, das 8h às 18h.

Os assuntos são recebidos por uma empresa independente, que garante o sigilo das informações. "O papel do relator é reportar fatos, não sendo de sua responsabilidade investigá-los, nem determinar as ações corretivas apropriadas

a cada caso", explica a advogada do departamento Jurídico da Portonave, Gabriela Jatobá.

Ela destaca que após o recebimento, o comunicado será analisado pelo Comitê de Ética da Portonave, que fará a investigação e tomará as ações cabíveis para cada caso, garantindo a confidencialidade do assunto e a não retaliação do relator, caso o mesmo se identifique.

A advogada lembra que para reclamações, dúvidas ou sugestões de caráter operacional, como assuntos de RH, transporte de carga, manutenção de equipamentos, solicitação de documentos, cadastro de currículo, entre outros, o canal de comunicação é a Ouvidoria.

Canal de Ética
E-mail: etica@portonave.com.br
Telefone: 0800 702 2312 (das 8h às 18h)

Ouvidoria
E-mail: ouvidoria@portonave.com.br
Telefone: (47) 2104 3311 (das 8h às 18h)



DATAS ESPECIAIS

NASCIMENTO

Daiara da Silveira (Gate) foi mãe de Lara da Silveira Abadi em 04/11/2015

Rafael Ângelo de Andrade Silva (Operacional) foi pai de Thiago Ângelo Pereira Silva em 25/11/2015

Luís Ricardo da Silva (Operacional) foi pai de Pyetra Cristina da Silva em 12/12/2015

Rodrigo Alcides de Souza (Operacional) foi pai de Laís Bernardi de Souza em 12/12/2015

Emanuel Silveira Jorge (Operacional) foi pai de Caetano Miranda Jorge em 23/12/2015

Geazi Bergmann de Souza (Segurança) foi pai de Lorenzo Kirchner de Souza em 26/12/2015

Hussam Ramadan Mohamed (Operacional) foi pai de Heloísa Ramadan Mohamed em 28/12/2015

Roberto Otacílio da Rosa (Operação/Armazém) foi pai de Sophya Lara Stiehler da Rosa em 04/01/2016

Rodrigo Zucki (Operacional) foi pai de Cecília Zucki em 07/01/2016

CASAMENTO

Márcia Regina Moser de Almeida (Operacional/Iceport) casou-se com Geovane Garcia de Almeida em 01/09/2015

Robson Machado (Operacional) casou-se com Jéssica Janaina Vieira Azi Machado em 20/11/2015

Gilberto Gilson Santana (Operacional) casou-se com Lúcia dos Reis Santana em 01/12/2015

Tainá Cristine Dias (Gate) casou-se com Willian Glauber Kalkmann em 09/12/2015



FORMATURA

Tairine Maiara Trainotti (Comunicação) formou-se especialista em Gestão em Comunicação Empresarial em maio de 2015

Ana Paula Weise (Manutenção) formou-se em Administração em 10/08/2015



ANIVERSARIANTES DE JANEIRO



ANIVERSARIANTES DE FEVEREIRO

Encontro na Portonave reúne armador Log-In e clientes de cabotagem

A Portonave tem um novo parceiro: o armador Log-In, com a linha de cabotagem SAS. Operando há quatro meses no Terminal, representantes do

armador e clientes da Portonave e da Log-In fizeram um encontro no dia 25 de fevereiro. "Nós promovemos este encontro com o intuito de fomentar a

troca de experiências entre as empresas e para que os clientes conheçam melhor o Terminal", comenta o gerente Comercial da Portonave, Juliano Perin.



A Log-In realiza duas escalas semanais em Navegantes, ligando diretamente o Terminal com os portos de Buenos Aires, Montevideo, Rio Grande, Santos, Suape, Fortaleza, Salvador e Vitória. O navio, que tem capacidade média de 2,3 mil TEUs, tem embarque predominantemente de arroz e descarga de sal e plástico. Desde outubro, já realizou 24 escalas na Portonave.

A nova linha, além de ser mais uma opção para os clientes do Terminal, é um atrativo aos armadores, que podem usar a Portonave como hub para distribuição de carga na costa brasileira.

Combate ao *Aedes aegypti*

A Portonave intensificou o combate ao mosquito *Aedes aegypti*, transmissor de dengue, chikungunya e zika. O Terminal possui, desde 2010, oito armadilhas para monitorar as larvas de mosquitos no perímetro. Mas, com o crescimento de casos de dengue na região - Navegantes não possui nenhum caso confirmado - a Portonave, em parceria com a Secretaria de Saúde do município e Anvisa, está desenvolvendo ações para conscientizar os colaboradores, tripulantes de navios e comunidade em geral, com cartazes e distribuição de folhetos informativos. Uma equipe vai desenvolver ainda outras atividades para os próximos meses.

Combata o mosquito periodicamente:



Tampe os tonéis e caixas-d'água.



Mantenha as calhas sempre limpas.



Deixe garrafas sempre viradas.



Coloque areia nos vasos de plantas.



Retire sempre água dos pneus.



Mantenha a lixeira bem fechada.

Corrida Rústica da Portonave reúne mais de 1,2 mil pessoas

A manhã do dia 7 de fevereiro agitou a Praia Central de Navegantes – mas não foi por causa do Carnaval. Foram mais de 1,2 mil corredores que participaram da 8ª Corrida Rústica de Praia Portonave.

Com percursos de 5 km e 10 km, a prova reuniu dos mais jovens até os mais experientes e premiou os melhores colocados geral e nas categorias por faixa etária. Os campeões levaram troféu e premiação em dinheiro. Este ano, os colaboradores da Portonave também tiveram uma categoria só para eles. Ao todo, mais de 50 atletas da empresa participaram da prova.

Realizada há oito anos em Navegantes, a Corrida Rústica de Praia Portonave tem como objetivo a confraternização dos corredores e o estímulo à prática de atividades saudáveis. “A corrida é uma forma de incentivarmos nossos colaboradores e a comunidade a cuidar da saúde e viver melhor”, comenta o diretor-superintendente administrativo da Portonave, Osmari de Castilho Ribas. A 8ª Corrida Rústica de Praia Portonave é organizada pela Prefeitura de Navegantes, patrocinada pela Portonave e pela Caixa Econômica Federal.

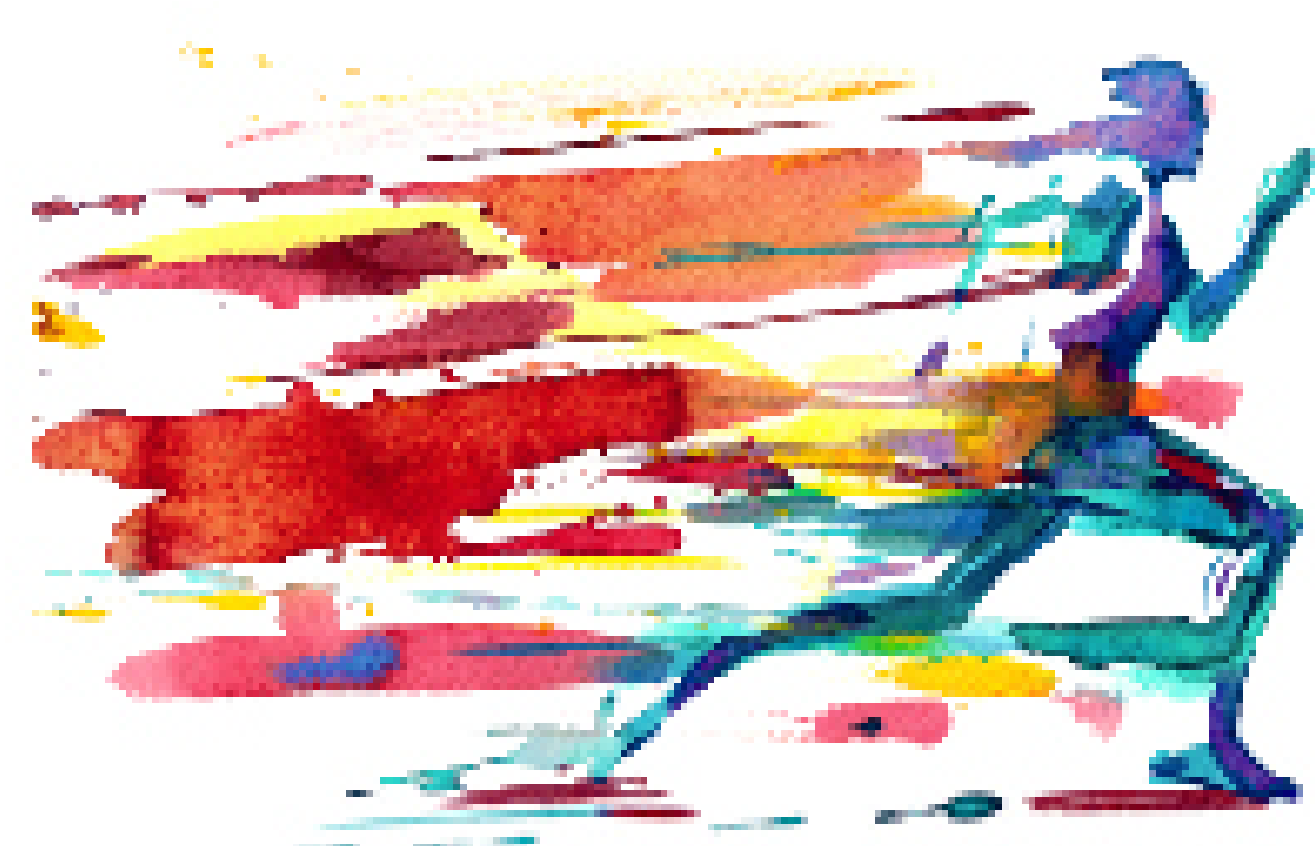

5 Km feminino			5 Km masculino		
COLOCAÇÃO	COLABORADOR	TEMPO	COLOCAÇÃO	COLABORADOR	TEMPO
1º LUGAR	GISELE COUTO DA ROCHA	30'52"	1º LUGAR	JUCI PEDRO MACIEL	19'49"
2º LUGAR	SIMONE CORRÊA	34'07"	2º LUGAR	JÚNIOR LUÍS ANGIOLETT	20'06"
3º LUGAR	TASSIANA DE CARVALHO AMARAL	38'24"	3º LUGAR	SIDNEI MARTINHO REICHARTS	20'37"
10 Km feminino			10 Km masculino		
COLOCAÇÃO	COLABORADOR	TEMPO	COLOCAÇÃO	COLABORADOR	TEMPO
1º LUGAR	ALEXSANDRA MARQUES	54'20"	1º LUGAR	DIEGO BUBA	40'39"
			2º LUGAR	RAFAEL PAZ RODRIGUES	40'53"
			3º LUGAR	JULIEN MARQUES	41'27"

GPTW coloca a Portonave entre as melhores empresas para trabalhar em SC

Pelo segundo ano consecutivo, a Portonave foi eleita uma das melhores empresas para trabalhar em Santa Catarina, segundo pesquisa do Instituto Great Place To Work. O Terminal também é o único porto do Brasil a figurar na lista desse seleto ranking de empresas. O levantamento, que é o mais respeitado do mundo, elege as melhores empresas para trabalhar com base em questionários respondidos pelos colaboradores com mais de três meses de contratação.

Durante a pesquisa, os colaboradores avaliaram os seguintes critérios: credibilidade; respeito; imparcialidade; orgulho; e camaradagem. A maior avaliação dos colaboradores foi o orgulho, que fechou com nota 85 em uma escala de 1 a 100.

“Para nós não é só a premiação que vale a pena, mas principalmente o resultado que essa pesquisa traz. Trabalhamos as informações gerais apontadas pelos colaboradores como feedback junto às equipes e depois com os gestores, de forma

a buscar melhorias”, comemorou a gerente de Recursos Humanos, Alessandra Santos. “Um dos valores da empresa é o reconhecimento do nosso colaborador, que ele se sinta parte do processo e que tenha conosco um vínculo muito próximo. Essa conquista mostra que os colaboradores acreditam que o Terminal é um projeto de todos”, destaca o diretor-superintendente administrativo, Osmani de Castilho Ribas.

Edson Ramos, operador de TT, afirmou que é um orgulho fazer parte da equipe Portonave. “Esse prêmio representa a satisfação que temos por trabalhar em uma empresa que procura a excelência e atua de forma transparente. Uma empresa que preza pela profissionalização e valorização dos colaboradores, oferecendo todos os treinamentos pertinentes ao trabalho desenvolvido e incentivando o estudo”, afirmou ele. “Além disso, todos os colaboradores têm a oportunidade de crescer dentro da empresa.”

A pesquisa referente a 2016 será aplicada na empresa entre os dias 7 e 20 de março.

Esse prêmio representa a satisfação que temos por trabalhar em uma empresa que procura a excelência e atua de forma transparente.

Edson Ramos
Operador de TT



Desconto na mensalidade escolar

A Portonave fechou parceria para desconto nas mensalidades escolares para filhos de colaboradores nas escolas:

Navegantes

Confépi, Santo Anjo, Sinergia, Dimensão, Mundo da Criança, Home Baby e Novo Saber.

Itajaí

Centro Educacional Abelhinha e Colégio Unificado.

Os descontos são exclusivamente para valores de mensalidade e não se aplicam para outras taxas, como matrícula, material didático e alimentação.

Os colaboradores podem procurar o setor de Recursos Humanos e sugerir as escolas com que gostariam que o Terminal firmasse parceria.



Visita internacional

O programa de visitas institucionais da Portonave iniciou 2016 recebendo um grupo da universidade canadense Cégep Édouard Montpetit de Longueuil no Quebec. No dia 7 de janeiro, 11 estudantes e duas professoras que estavam no Brasil

para uma viagem de estudos conheceram a estrutura e a forma de atuação do Terminal no mercado. Em Santa Catarina, a Portonave foi a única empresa a ser visitada pelo grupo, que também visitou empresas em São Paulo e Rio de Janeiro.



**FAZER PARTE DA
PORTONAVE É UM
ORGULHO QUE A GENTE
COMPARTILHA.
E COMENTA TAMBÉM.**



Linha do Tempo

Sobre

Fotos

Avaliações

Mais ▾

Curtir

Seguir

Mensagem

...

**PELA SEGUNDA VEZ A PORTONAVE É O ÚNICO PORTO DO BRASIL
A ESTAR ENTRE AS MELHORES EMPRESAS PARA TRABALHAR.**



Guilherme Agostinho Bento Parabéns Portonave.

Trabalho desde 11 de junho de 2007. Comecei como auxiliar de movimentação, fui operador de TT, fui operador de Máquinas e hoje sou operador Pleno de RTG, tenho muita história pra contar, muito me orgulho. Agradeço pela confiança e que Deus abençoe a todos.

Curtir · Responder · 5 · 21 de outubro

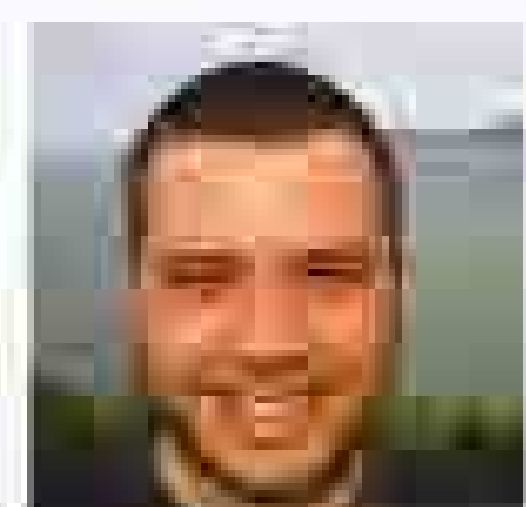

Leandro Westfal Muito orgulho de fazer parte desta família!

Curtir · Responder · 2 · 20 de dezembro



Josi Lavinia Cleder Desde 2008, passei pela Vigilância como Líder de Equipe, pelo Resgate como Socorrista, e hoje graças ao bom Deus sou colaborador, fiz dois anos na empresa em 7 de Outubro. Parabéns Portonave! Clederson Borges (SAMU)

Curtir · Responder · 4 · 21 de outubro

#ORGULHO PORTONAVE

Você que trabalha na Portonave ganhou mais um motivo de orgulho: fomos apontados pelo Instituto Great Place to Work (GPTW) como uma das melhores empresas para trabalhar em Santa Catarina. Esse reconhecimento é resultado do profissionalismo, da dedicação e do companheirismo de colaboradores que também orgulham nossa empresa. Por isso, parabéns e obrigada por ajudar a fazer da Portonave uma das melhores empresas para trabalhar. E fique à vontade para continuar comentando sobre o orgulho que é fazer parte de nossa equipe.



Melhores
Empresas
para Trabalhar 2015
Santa Catarina

AMANHÃ



PORTONAVE